

Factureya® 

Manual de Bridge TXT

Versión 3.0



Tel. 01 800 63 22 887

www.factureya.com



► **CONTENIDO**

1. <i>Introducción</i>	4
BRIDGE TXT	
2. <i>-Estructura de Archivos TXT</i>	5
3. <i>Renglón 1: Datos del Receptor</i>	6
4. <i>Renglón 2: Datos del CFDi</i>	7
5. <i>Renglón 3-X: Datos del Concepto</i>	9
6. <i>Renglón n: Total Retenciones</i>	11
7. <i>Renglón n: Total Traslados</i>	11
8. <i>Renglón n: Impuestos Retenidos</i>	12
9. <i>Renglón n: Impuestos Traslados</i>	12
10. <i>Renglón n: Impuestos Traslados</i>	13
11. <i>Renglón n: Impuestos Locales Retenidos</i>	13
12. <i>Renglón n: Impuestos Locales Traslados</i>	14
13. <i>Renglón n: Etiquetas Personalizadas</i>	14



14. Renglón n: Leyenda Fiscal	15
15. Renglón n: Firma	15
16. Renglón n: Pagaré	16
17. Renglón n: Donataria	16
18. Renglón n: Divisas	17
19. Renglón n: Turista Pasajero Extranjero	18
20. Renglón 4: Nómina 1.2	19
21. Renglón 5: Receptor de Nómina 1.2	20
22. Renglon 6: Receptor de Nómina 1.2	21
23. Renglon 7: Subcontratación	22
24. Renglon 8: Percepciones Nómina 1.2	23
25. Renglon 9: Una Percepción de Nómina 1.2	24
26. Renglon 10: Jubilación Pensión Retiro de Nómina 1.2	25
27. Renglón 11: Separación Indemnización de Nómina 1.2	26
28. Rengón 12: Deducciones de Nómina 1.2	27



<i>29. Renglón 13: Una Deducción de Nómina 1.2</i>	27
<i>30. Renglón 14: Otros Pagos de Nómina 1.2</i>	28
<i>31. Renglón 15: Incapacidad de Nómina 1.2</i>	29
<i>32. Renglón N: Marca fin Factura</i>	29
33. PROCESO PARA CARGAR EL ARCHIVO DE TEXTO.	30



► 1. INTRODUCCIÓN

BRIDGE TXT

En este documento, se enumeran los datos que deben contener los archivos .txt para la correcta emisión de los Comprobantes Fiscales, en caso de no cumplir con ellos el Sistema presentará inconvenientes

• Nota: El Sistema no realiza cálculos para obtener los importes de los Comprobantes Fiscales, toma las cantidades directamente de los archivos .txt



▶ 2. ESTRUCTURA DE ARCHIVOS TXT

A continuación se listan algunos puntos importantes para el nuevo Sistema Bridge TXT:

- Los datos contenidos en los archivos TXT deberán especificarse tal cual se soliciten en este documento (No incluir espacios o caracteres de más entre palabra y palabra), de otra forma el Sistema no los reconocerá y no se realizará la emisión correcta de los comprobantes fiscales.
- Los datos incluidos en cada renglón del archivo son conocidos como tokens y deben estar separados por ';' (punto y coma).

Los datos obligatorios a contemplar para los archivos txt , son los siguientes:

1. Datos del receptor.
2. Datos de la factura.
3. Total de impuestos retenidos federales
4. Total de impuestos trasladados federales.
5. Datos del concepto.

Los datos opcionales a contemplar para los archivos txt, son los siguientes.

1. Desglose de impuestos retenidos federales
2. Desglose de impuestos trasladados federales
3. Total de impuestos retenidos locales
4. Desglose de impuestos retenidos locales
5. Total de impuestos trasladados locales.
6. Desglose de impuestos trasladados locales
7. Datos de los campos adicionales.



▶ 3. Renglón 1: Datos del Receptor

Posición	Dato	Importancia	Valores Permitidos	Descripción	Identificador
1	Identificador	Requerido			re
2	Nombre Cliente	Requerido		El nombre comercial (arbitrario) de su cliente, el cual será el receptor del CFDI a emitirse.	Requerido
3	Razón social	Requerido		La Razón Social del Receptor.	
4	RFC	Requerido		El RFC del Receptor del CFDI.	
5	Calle	Requerido		La calle de la dirección fiscal del Receptor.	
6	No Exterior	Requerido		El número exterior de la dirección fiscal del Receptor.	
7	No Interior	Opcional		El número o letra interior de la dirección fiscal del Receptor.	
8	Colonia	Requerido		El nombre de la colonia de la dirección fiscal del Receptor.	
9	Localidad	Opcional		El nombre de la localidad de la dirección fiscal del Receptor.	
10	Referencia	Opcional		Descripción o referencia de la dirección fiscal del Receptor.	
11	Municipio	Requerido		El nombre del municipio de la dirección fiscal del Receptor.	
12	Estado	Requerido		El nombre del estado de la dirección fiscal del Receptor.	
13	País	Requerido	México / País Extranjero	El nombre del país de la dirección fiscal del Receptor.	
14	Código Postal	Requerido		El código postal de la dirección fiscal del Receptor.	

► 4. Renglón 2: Datos del CFDI

Posición	Dato	Importancia	Valores Permitidos	Descripción	Identificador
1	Identificador	Requerido			fa
2	Forma de pago	Requerido		Leyenda que deberá ir como forma de pago.	Requerido
3	Subtotal	Requerido		Cifra decimal que representa el subtotal del CFDI.	
4	Descuento	Opcional		Cifra decimal que representa el total del descuento.	
5	Motivo Descuento	Opcional		Leyenda que especifica el motivo del descuento.	
6	Tipo de cambio	Opcional		Cifra decimal que indica el tipo de cambio con respecto a la moneda nacional.	
7	Moneda	Requerido		Indicador del tipo de moneda utilizada en el CFDI.	
8	Total	Requerido		Cifra decimal que representa el total del CFDI.	
9	Clave CFDI	Requerido	FAC HON ARR PAG CAR CRE DEV POR DON NOM12	Para el caso de emisión de Factura. Función fiscal: Ingreso. Para el caso de emisión de Recibo de Honorarios. Función fiscal: Ingreso. Para el caso de emisión de Recibo de Arrendamiento. Función fiscal: Ingreso. Para el caso de emisión de Recibo de Pago. Función fiscal: Ingreso. Para el caso de emisión de Nota de Cargo. Función fiscal: Ingreso. Para el caso de emisión de Nota de Crédito. Función fiscal: Egreso. Para el caso de emisión de Nota de Devolución. Función fiscal: Egreso. Para el caso de emisión de Carta Porte. Función fiscal: Traslado. Para el caso de emisión de Donatarias. Función fiscal: Egreso. Para el caso de emisión de Nómina. Función fiscal: Egreso.	



► 4. Renglón 2: Datos del CFDi

Posición	Dato	Importancia	Valores Permitidos	Descripción	Identificador
10	Método de Pago	Requerido	01 Efectivo 02 Cheque nominativo. 03 Transferencia electrónica de fondos. 04 Tarjeta de Crédito. 05 Monedero Electrónico. 06 Dinero Electrónico. 08 Vales de Despensa. 28 Tarjeta de Débito. 29 Tarjeta de Servicio 99 Otros.	Leyenda que indica el método de pago utilizado de acuerdo al Catálogo del SAT. Si desea agregar más de un método de pago, deberá colocarlo separado por comas y en orden de mayor a menor importe, por ejemplo (01,02,03). Se incluye un ejemplo TXT al final de este documento.	
11	Num Cuenta Pago	Opcional	NA No Aplica (Obligatorio al emitir Nómina)	Campo opcional para incorporar al menos los cuatro últimos dígitos del número de cuenta con la que se realizó el pago.	
12	Régimen Fiscal	Requerido		Valores para indicar el regimen al que pertenece el Contribuyente.	
13	Lugar Expedición	Requerido		El lugar donde fue Expedido el CFDI.	



► 5. Renglón 3-X: Datos del Concepto

Posicion	Dato	Importancia	Valores Permitidos	Descripcion	Identificador
1	Identificador	Requerido			cto
2	Cantidad	Requerido		Cantidad del concepto.	Requerido
3	Unidad	Requerido		Unidad del Concepto (Ejemplo. Kg, Pieza, Servicio) Si emite Nómina 1.2 debe declararlo como "ACT"	
4	No. Identificación	Opcional		SKU del concepto.	
5	Descripción	Requerido		Descripción del concepto.	
6	Valor Unitario	Requerido		Precio unitario del concepto.	
7	Importe	Requerido		Importe del concepto.	
8	Aduana	Opcional		Nombre de la aduana.	



► 5. Renglón 3-X: Datos del Concepto

9	Número	Opcional		NoPedimento aduanal del Concepto.
10	Fecha exp documento aduanero	Opcional		Fecha en la que fue otorgado el NoPedimento.
11	Num Cuenta Predial	Opcional		Específica el No de Predio al que se hace referencia.
12	Nombre del Alumno	Opcional		Nombre del Alumno
13	CURP	Opcional		CURL del Alumno.
14	Autorización	Opcional		Especificar la autorización o reconocimiento de validez oficial de estudios en los términos de la Ley General de Educación que tenga la institución educativa privada donde se realiza el pago
15	NivelEducativo	Opcional	Preescolar Primaria Secundaria Profesional técnico Bachillerato o su equivalente	Nivel Educativo al que hace referencia al Alumno. Para indicar el nivel de estudio Preescolar. Para indicar el nivel de estudio Primaria. Para indicar el nivel de estudio Secundaria. Para indicar el nivel de estudio Profesional técnico. Para indicar el nivel de estudio Bachillerato o su equivalente.
16	RFC	Opcional		RFC de quien realiza el pago cuando sea diferente a quien recibe el servicio
17	Clave Vehicular	Opcional		Clave vehicular que corresponda a la versión del vehículo enajenado.
18	No. Doc. Aduanero	Opcional		NoPedimento aduanal del Vehículo.
19	Fecha Expedición	Opcional		Fecha en la que fue otorgado el NoPedimento para el traslado del Vehículo.
20	Aduana	Opcional		Nombre de la aduana.



▶ 6. Renglón n: Total Retenciones

Posicion	Dato	Importancia	Valores Permitidos	Descripción	Identificador
1	Identificador	Requerido			tirt
2	Total Retenciones	Requerido		Valor total de los impuestos Retenidos Totales del CFDi	Opcional

▶ 7. Renglón n: Total Traslados

Posición	Dato	Importancia	Valores Permitidos	Descripción	Identificador
1	Identificador	Requerido			titt
2	Total Traslados	Requerido		Valor total de los impuestos Traslados Totales del CFDi	Opcional



► 8. Renglón n: Impuestos Retenidos

Posición	Dato	Importancia	Valores Permitidos	Descripción	Identificador
1	Identificador	Requerido			tir
2	Impuesto	Requerido	IVA ISR	Prefijo del impuesto a aplicar.	Opcional
3	Importe	Requerido		Importe del Impuesto	
4	Nombre Impuesto PDF	Requerido		Nombre albitrario para indicar el impuesto aplicado al CFDi	

► 9. Renglón n: Impuestos Traslados

Posición	Dato	Importancia	Valores Permitidos	Descripción	Identificador
1	Identificador	Requerido			tit
2	Impuesto	Requerido	IVA IEPS	Prefijo del impuesto a aplicar.	Opcional
3	Tasa	Requerido		Tasa del Impuesto	
4	Importe	Requerido		Importe del Impuesto	
5	Nombre Impuesto PDF	Requerido		Nombre albitrario para indicar el impuesto aplicado al CFDi	



► 10. Renglón n: Impuestos Traslados

Posicion	Dato	Importancia	Valores Permitidos	Descripción	Identificador
1	Identificador	Requerido			tit
2	Impuesto	Requerido	IVA IEPS	Prefijo del impuesto a aplicar.	Opcional
3	Tasa	Requerido		Tasa del Impuesto	
4	Importe	Requerido		Importe del Impuesto	
5	Nombre Impues- to PDF	Requerido		Nombre albitrario para indicar el impuesto aplicado al CFDi	

► 11. Renglón n: Impuestos Locales Retenidos

Posicion	Dato	Importancia	Valores Permitidos	Descripción	Identificador
1	Identificador	Requerido			tr
2	Impuesto	Requerido		Prefijo del impuesto a aplicar.	Opcional
3	Tasa	Requerido		Tasa del Impuesto	
4	Importe	Requerido		Importe del Impuesto	
5	Nombre Impues- to PDF	Requerido		Nombre albitrario para indicar el impuesto aplicado al CFDi	



► 12. Renglón n: Impuestos Locales Traslados

Posicion	Dato	Importancia	Valores Permitidos	Descripción	Identificador
1	Identificador	Requerido			tt
2	Impuesto	Requerido		Prefijo del impuesto a aplicar.	Opcional
3	Tasa	Requerido		Tasa del Impuesto	
4	Importe	Requerido		Importe del Impuesto	
5	Nombre Impues- to PDF	Requerido		Nombre albitrario para indicar el impuesto aplicado al CFDi	

► 13. Renglón n: Etiquetas Personalizadas

Posicion	Dato	Importancia	Valores Permitidos	Descripción	Identificador
1	Identificador	Requerido			ep
2	Nombre	Requerido		Nombre de la etiqueta personalizada.	Opcional
3	Valor	Requerido		Valor de la etiqueta personalizada.	



► 14. Renglón n: Leyenda Fiscal

Posicion	Dato	Importancia	Valores Permitidos	Descripción	Identificador
1	Identificador	Requerido			ley
2	Leyenda	Requerido		Leyenda Fiscal.	Opcional
3	Norma	Opcional		Numero de articulo o regla que regula la obligacion de la leyenda.	
4	Disposición Fiscal	Opcional		Resolución o disposición que regula a la leyenda.	

► 15. Renglón n: Firma

Posicion	Dato	Importancia	Valores Permitidos	Descripción	Identificador
1	Identificador	Requerido			firma
2	Nombre	Requerido		Nombre de la pesona que firmará el documento.	Opcional
3	Puesto	Opcional		Puesto que ocupa quien firmará el ducumento.	



► 16. Renglón n: Pagaré

Posicion	Dato	Importancia	Valores Permitidos	Descripción	Identificador
1	Identificador	Requerido			pagare
2	Fecha Pago	Requerido		Valor de la fecha en la que el comprobante debe liquidarse.	Opcional
3	Tasa	Requerido		Valor de la tasa de interes moratoria para el comprobante.	

► 17. Renglón n: Donataria

Posicion	Dato	Importancia	Valores Permitidos	Descripcion	Identificador
1	Identificador	Requerido			don
2	Leyenda	Requerido		Leyenda sobre la donación realizada	Opcional
3	No. Autorizacion	Requerido		Número de autorización otorgado por el SAT para emitir dicho recibo	
4	Fecha Autorización	Requerido		Fecha de autorización de donataria otorgada por el SAT	



► 18. Renglón n: Divisas

Posición	Dato	Importancia	Valores Permitidos	Descripción	Identificador
1	Identificador	Requerido			div
2	Tipo de Operación	Requerido	Compra Venta	Valor que indica la operación a realizar en las divisas.	Opcional



► 19. Renglón n: Turista Pasajero Extranjero

Posición	Dato	Importancia	Valores Permitidos	Descripción	Identificador
1	Identificador	Requerido			tur
2	Fecha de Tránsito	Requerido		Fecha y hora de arribo o salida del medio de transporte utilizado.	Opcional
3	Tipo Tránsito	Requerido	Arribo Salida	Tipo de operación.	
4	Empresa Transporte	Requerido		Empresa de transporte que lo ingresa a territorio nacional o lo trasladada de salida.	
5	ID Transporte	Requerido		Identificador del medio de transporte usado. (Ejemplo Numero de vuelo).	
6	Nacionalidad	Requerido		Nacionalidad.	
7	Numero ID	Requerido		Numero de identificacion (Visa, Pasaporte, etc)	
8	Tipo ID	Requerido		Numero de pasaporte.	
9	VIA	Requerido	Aérea Marítima Terrestre	Datos para expresar la via en la que se mueve el individuo	



▶ 20. Renglón 4: Nómina 1.2

Consideraciones Nómina 1.2

*Renglón 1 (Receptor) : Razón Social se vuelve opcional, es decir, se puede dejar vacío.

*Renglón 2 (CFDI) : Motivo de descuento no debe existir, es decir, se debe dejar vacío.

*Renglón 3 (Concepto) :

Cantidad debe ser siempre "1".

Unidad debe ser siempre "ACT".

No. Identificación no debe existir, es decir, se debe dejar vacío.

Descripción debe ser siempre "Pago de nómina".

Posición	Dato	Importancia	Valores Permitidos	Descripción	Identificador
1	Identificador	Requerido			nomina12 Opcional
2	Tipo Nómina	Requerido	O = Nómina Ordinaria E = Nómina Extraordinaria	Tipo de nómina a emitir.	
3	Fecha de pago	Requerido		Fecha efectiva de erogación del gasto. Se expresa en la forma aaaa-mm-dd.	
4	Fecha inicial de pago	Requerido		Fecha inicial del periodo de pago. Se expresa en la forma aaaa-mm-dd.	
5	Fecha final de pago	Requerido		Fecha final del período de pago. Se expresa en la forma aaaa-mm-dd.	
6	Núm. Días pagados	Requerido		Expresión del número o la fracción de días pagados.	
7	Total Percepciones	Opcional		Atributo condicional para representar la suma de las percepciones.	
8	Total Deducciones	Opcional		Atributo condicional para representar la suma de las deducciones aplicables.	
9	Total Otros Pagos	Opcional		Atributo condicional para representar la suma de otros pagos.	



► 21. Renglón 5: Emisor de Nómina 1.2

Posición	Dato	Importancia	Valores Permitidos	Descripción	Identificador
1	Identificador	Requerido			em12 Opcional
2	CURP	Opcional		Atributo condicional para expresar la CURP del emisor del comprobante nómina cuando es una persona física.	
3	Registro Patronal	Opcional		Atributo condicional para expresar el registro patronal a 20 posiciones máximo.	
4	RFC Patrón Origen	Opcional		Atributo opcional para expresar el RFC de la persona que fungió como patrón.	
5	Origen Recurso (Entidad SNCF)	Requerido		Atributo requerido para identificar el origen del recurso.	
6	Monto Recurso Propio (Entidad SCNF)	Opcional		Atributo condicional para expresar el monto del recurso pagado.	

► 22. Renglón 6: Receptor de Nómina 1.2

Posición	Dato	Importancia	Valores Permitidos	Descripción	Identificador
1	Identificador	Requerido			re12 Opcional
2	CURP	Requerido		Atributo requerido para expresar la CURP del receptor del comprobante.	
3	Núm. Seguridad Social	Opcional		Atributo condicional para expresar el número de seguridad social del trabajador.	
4	Fecha Inicio Rel. Laboral	Opcional		Atributo condicional para expresar la fecha de inicio de la relación laboral. Se expresa en la forma aaaa-mm-dd.	
5	Antigüedad	Opcional		Atributo condicional para expresar el periodo de relación laboral.	
6	Tipo Contrato	Requerido		Atributo requerido para expresar el tipo de contrato que tiene el trabajador.	
7	Sindicalizado	Opcional		Atributo opcional para indicar si el trabajador está asociado a un sindicato.	
8	Tipo Jornada	Opcional		Atributo condicional para expresar el tipo de jornada que cubre el trabajador.	
9	Tipo Régimen	Requerido		Atributo requerido para la expresión de la clave del régimen.	
10	Núm. Empleado	Requerido		Atributo requerido para expresar el número de empleado de 1 a 15 posiciones.	
11	Departamento	Opcional		Atributo opcional para la expresión del departamento.	
12	Puesto	Opcional		Atributo opcional para la expresión del puesto asignado.	
13	Riesgo Puesto	Opcional		Atributo opcional para expresar la clave conforme a la clase en que deben inscribirse los patrones.	
14	Periodicidad de Pago	Requerido		Atributo requerido para la forma en que se establece el pago del salario.	
15	Banco	Opcional		Atributo condicional para la expresión de la clave del Banco.	



► 22. Renglón 6: Receptor de Nómina 1.2

Posición	Dato	Importancia	Valores Permitidos	Descripción	Identificador
16	Cuenta Bancaria	Opcional		Atributo condicional para la expresión de la cuenta bancaria.	re12 Opcional
17	Salario Base Cot. Apor.	Opcional		Atributo opcional para expresar la retribución otorgada al trabajador.	
18	Salario Base Integrado	Opcional		Atributo opcional para expresar el salario que se integra con los pagos hechos en efectivo por cuota diaria.	
19	Clave Ent. Fed.	Requerido		Atributo requerido para expresar la clave de la entidad federativa.	

► 23. Renglón 7: Subcontratación

Posición	Dato	Importancia	Valores Permitidos	Descripción	Identificador
1	Identificador	Requerido			subcontratación Opcional
2	RFC Labora	Requerido		Atributo requerido para expresar el RFC de la persona que subcontrata.	
3	Porcentaje Tiempo	Requerido		Atributo requerido para expresar el porcentaje del tiempo que prestó servicios con el RFC que lo subcontrata.	



► 24. Renglón 8: Percepciones Nómina 1.2

Posición	Dato	Importancia	Valores Permitidos	Descripción	Identificador
1	Identificador	Requerido			percepciones12 Opcional
2	Total Gravado	Requerido		Atributo requerido para expresar el total de percepciones gravadas.	
3	Total Exento	Requerido		Atributo requerido para expresar el total de percepciones exentas.	
4	Total Sueldos	Opcional		Atributo condicional para expresar el total de percepciones brutas.	
5	Total Separación Indemnización	Opcional		Atributo condicional para expresar el importe exento y gravado.	
6	Total Jubilación Pensión Retiro	Opcional		Atributo condicional para expresar el importe exento y gravado.	

► 25. Renglón 9: Una Percepción de Nómina 1.2

Posición	Dato	Importancia	Valores Permitidos	Descripción	Identificador
1	Identificador	Requerido			percepcion12 Opcional
2	Tipo Percepción	Requerido		Atributo requerido para expresar la Clave que clasifica la percepción.	
3	Clave	Requerido		Atributo requerido para expresar la clave de percepción. Puede conformarse desde 3 hasta 15 caracteres.	
4	Concepto	Requerido		Atributo requerido para la descripción del concepto de percepción.	
5	Importe Gravado	Requerido		Atributo requerido, representa el importe gravado de un concepto de percepción.	
6	Importe Exento	Requerido		Atributo requerido, representa el importe exento de un concepto de percepción.	
7	Valor Mercado (Acciones o Títulos)	Requerido		Atributo requerido para expresar el valor de mercado de las Acciones.	
8	Precio al otorgarse (Acciones o Títulos)	Requerido		Atributo requerido para expresar el precio establecido.	
9	Días (Horas Extras)	Requerido		Atributo requerido para expresar el número de días que realizó horas extra.	
10	Tipo Horas (Horas Extras)	Requerido		Atributo requerido para expresar el tipo de pago de las horas extra.	
11	Horas Extra (Horas Extras)	Requerido		Atributo requerido para expresar el número de horas extra trabajadas.	
12	Importe Pagado (Horas Extras)	Requerido		Atributo requerido para expresar el importe pagado por las horas extra.	
13	A partir de esta posición se pueden agregar más Horas Extras.	Opcional		Se deben agregar cada 4 posiciones, por ejemplo (13, 14, 15, 16), (17, 18, 19, 20).	



► 26. Renglón 10: Jubilación Pensión Retiro de Nómina 1.2

Posición	Dato	Importancia	Valores Permitidos	Descripción	Identificador
1	Identificador	Requerido			jpr Opcional
2	Ingreso Acumulable	Requerido		Atributo requerido para expresar los ingresos acumulables.	
3	Ingreso no Acumulable	Requerido		Atributo requerido para expresar los ingresos no acumulables.	
4	Total Una Exhibición	Opcional		Atributo condicional que indica el monto total del pago cuando se realiza en una exhibición.	
5	Total Parcialidad	Opcional		Atributo condicional para expresar los ingresos totales por pago cuando se hace en parcialidades.	
6	Monto Diario	Opcional		Atributo condicional para expresar el monto diario percibido por jubilación.	



► 27. Renglón 11: Separación Indemnización de Nómina 1.2

Posición	Dato	Importancia	Valores Permitidos	Descripción	Identificador
1	Identificador	Requerido			sepind Opcional
2	Total Pagado	Requerido		Atributo requerido que indica el monto total del pago.	
3	Núm. Años Servicio	Requerido		Atributo requerido para expresar el número de años de servicio.	
4	Último Sueldo Mensual Ordinario	Requerido		Atributo requerido que indica el último sueldo mensual ordinario.	
5	Ingreso Acumulable	Requerido		Atributo requerido para expresar los ingresos acumulables.	
6	Ingreso no Acumulable	Requerido		Atributo requerido que indica los ingresos no acumulables.	



► 28. Renglón 12: Deducciones de Nómina 1.2

Posición	Dato	Importancia	Valores Permitidos	Descripción	Identificador
1	Identificador	Requerido			deducciones12 Opcional
2	Total Otras Deducciones	Opcional		Atributo condicional para expresar el total de deducciones.	
3	Total Impuestos Retenidos	Opcional		Atributo condicional para expresar el total de los impuestos federales retenidos.	

► 29. Renglón 13: Una deducción de Nómina 1.2

Posición	Dato	Importancia	Valores Permitidos	Descripción	Identificador
1	Identificador	Requerido			deduccion12 Opcional
2	Tipo Deducción	Requerido		Atributo requerido para registrar la clave agrupadora.	
3	Clave	Requerido		Atributo requerido para la clave de deducción de nómina. Puede conformarse desde 3 hasta 15 caracteres.	
4	Concepto	Requerido		Atributo requerido para descripción del concepto de deducción.	
5	Importe	Requerido		Atributo requerido para registrar el importe del concepto de deducción.	



► 30. Renglón 14: Otros Pagos de Nómina 1.2

Posición	Dato	Importancia	Valores Permitidos	Descripción	Identificador
1	Identificador	Requerido			otropago12 Opcional
2	Tipo Otro Pago	Requerido		Atributo requerido para expresar la clave agrupadora bajo la cual se clasifica el otro pago.	
3	Clave	Requerido		Atributo requerido, representa la clave de otro pago de nómina. Puede conformarse desde 3 hasta 15 caracteres.	
4	Concepto	Requerido		Atributo requerido para la descripción del concepto de otro pago.	
5	Importe	Requerido		Atributo requerido para expresar el importe del concepto de otro pago.	
6	Subsidio Causado (Subsidio Al Empleo)	Requerido		Atributo requerido para expresar el subsidio causado conforme a la tabla del subsidio.	
7	Saldo a Favor (Compensación Saldos a Favor)	Requerido		Atributo requerido para expresar el saldo a favor.	
8	Año (Compensación Saldos a Favor)	Requerido		Atributo requerido para expresar el año en que se determinó el saldo a favor.	
9	Remanente Saldo a Favor (Compensación Saldos a Favor)	Requerido		Atributo requerido para expresar el remanente del saldo a favor.	



▶ 31. Renglón 15: Incapacidad de Nómina 1.2

Posición	Dato	Importancia	Valores Permitidos	Descripción	Identificador
1	Identificador	Requerido			incapacidad12 Opcional
2	Días Incapacidad	Requerido		Atributo requerido para expresar el número de días enteros que el trabajador se incapacitó en el periodo.	
3	Tipo Incapacidad	Requerido		Atributo requerido para expresar la razón de la incapacidad.	
4	Importe Monetario	Opcional		Atributo condicional para expresar el monto del importe monetario de la incapacidad.	

▶ 32. Renglón n: Marca fin Factura

Posición	Dato	Importancia	Valores Permitidos	Descripción	Identificador
1	Identificador	Requerido			finFactura



▶ 33. PROCESO PARA CARGAR EL ARCHIVO DE TEXTO.

Ingresa a su cuenta y de click en el botón "Bridge TXT"





Dentro, encontrará un registro de los TXT que ha cargado, por sucursal, mes y por año, así como los TXT pendientes por procesar y su resultado.

» FILTRADO DE ARCHIVOS TXT BRIDGE

Filtrar por sucursal:

Filtrar por mes:

Filtrar por año:

» COMPROBANTES CBB EMITIDOS

[Cargar archivo BRIDGE TXT](#)

Página 1 de 1, 6 Registros

[Inicio](#) [Anterior](#) [Siguiete](#) [Fin](#)

Fecha y hora	Comprobantes	Comprobantes correctos	Procesar	Fecha procesamiento	Archivo TXT	Archivo Log	Detalle
2014-06-10T12:33:48	1	0	SI	2014-06-10T12:35:45	Archivo TXT	Archivo Log	Detalle
2014-06-10T12:38:00	1	1	SI	2014-06-10T12:38:07	Archivo TXT	Archivo Log	Detalle
2014-06-10T12:42:58	1	1	SI	2014-06-10T12:43:03	Archivo TXT	Archivo Log	Detalle
2014-06-10T12:47:17	1	1	SI	2014-06-10T12:47:34	Archivo TXT	Archivo Log	Detalle
2014-06-10T12:53:48	1	1	SI	2014-06-10T12:54:15	Archivo TXT	Archivo Log	Detalle
2014-06-18T18:51:26	1	0	SI	2014-06-18T18:51:33	Archivo TXT	Archivo Log	Detalle

< >



Para realizar la carga de un TXT nuevo, localice "Cargar archivo Bridge TXT"



Para cargar un archivo Nuevo, clic sobre Seleccionar archivo.

Localice su archivo, selecciónelo y clic en abrir.

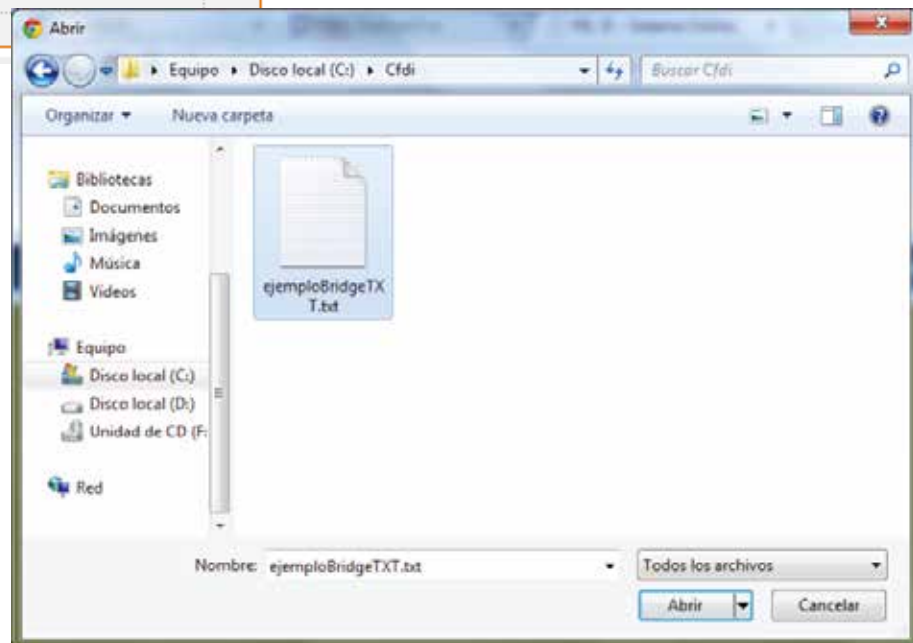



Se debe mostrar como en la imagen, con el nombre de su archivo.
Una vez seleccionado el archivo, clic en "Cargar"

» CARGAR ARCHIVO BRIDGE TXT

Archivo BRIDGE (.txt) ejemploBridgetxt.txt

- El archivo puede contener hasta 100 comprobantes.
- El archivo debe tener extension .txt
- El archivo se debe encontrar en codificación UTF8.

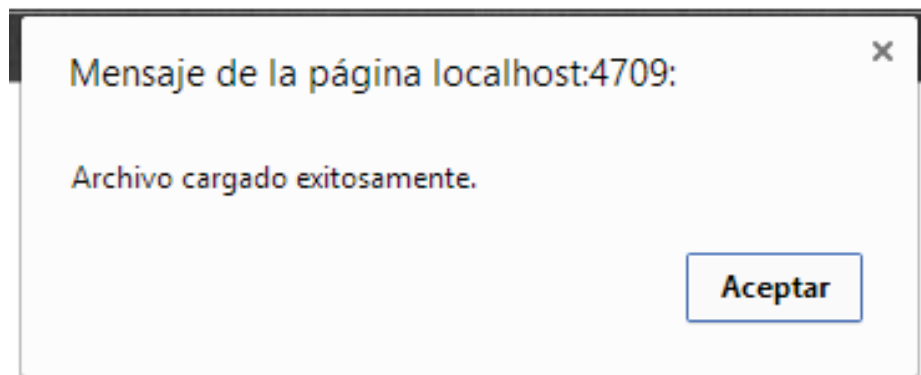



Donde debemos dar clic sobre “Lista archivos” para ir a ver el TXT que hemos cargado.

» **DETALLES ARCHIVO BRIDGE TXT**

Procesado: **NO** Fecha hora: **2014-12-09T11:50:02**
No. de comprobantes: **1** Fecha Procesamiento:

» **COMPROBANTES DEL ARCHIVO BRIDGE TXT**

Lista Archivos

No.	Tipo	Receptor	Moneda	Total	Procesado	UUID	Resultado
1	Recibo de Nomina	XEXX010101000	MXN	\$8,900.000000	NO		Vista Previa Xml Previo

Lista Archivos

Nos aparecerá el TXT que acabamos de cargar, mostrando un resumen de él.

Fecha de carga del TXT, cuantos comprobantes contiene, cuantos comprobantes correctos contiene, si ya fue procesado, la fecha en la que se procesó.

Si deseamos visualizar el archivo TXT que fue cargado, puede verlo mediante la opción “Archivo TXT”, si algún comprobante de los que contiene el TXT no puede ser procesado, podrá verlo mediante la opción “Archivo Log”, si no quiere dicho TXT, lo puede borrar mediante la opción “Eliminar”, si quiere enviar a generar esos comprobante, lo puede hacer mediante “Procesar”.



La opción "Detalle" nos enviara a un menú.

» **DETALLES ARCHIVO BRIDGE TXT**

Procesado: **SI** Fecha hora: **2014-12-08T17:39:58**
No. de comprobantes: **1** Fecha Procesamiento: **2014-12-08T17:40:08**

» **COMPROBANTES DEL ARCHIVO BRIDGE TXT**

Lista Archivos

No.	Tipo	Receptor	Moneda	Total	Procesado	UUID	Resultado
1	Factura	XEXX010101000	MXN	\$8,900.00	SI	9734F65C-BE1D-408E-9B3A-E7BB7A7478F0	Generado Vista Previa Xml Previo

Lista Archivos

Donde se puede ver, que UUID se genero para dicho comprobante, cuando fue el resultado, una vista previa del XML y una vista previa del PDF.

Una vez procesado podemos ver el resultado de dicho comprobante.

Y nuestro comprobante ya estará en el "Registro de CFDi" en su menú principal de su cuenta.



Ejemplo TXT Nómina 1.2

```
re;Ciente2 sa de cv;;TEST010203AL3;Calle;Ext;Interior;colonia;localidad;entre calle 1 y 2;municipio1;estado;México;14785;
fa;En una sola exhibición;1400.16;;;1;MXN;1400.16;NOM12; NA ;;601;72400;
cto;1;ACT;;Pago de nómina;1400.16;1400.16;
nomina12;E;2016-12-08;2016-10-15;2016-11-03;15;1400.16;;;
em12;;RegistroPatronal;FETA010101AAA;IP;;
re12;FETA900928MPLRNN00;123456789;2015-09-01;P1Y2M3D;08;;05;02;12512;Departamento;Puesto;1;99;;032180000118359719;;3
00;PUE;
subcontratacion;ACO560518KW7;20;
subcontratacion;ADO560518KW7;80;
percepciones12;800.00;600.16;;1400.16;;
percepcion12;022;Clave;Prima por antigüedad;300.00;600.16;
percepcion12;023;Clave1;Clave por Separación;400.00;0.00;
percepcion12;025;Clave2;Indemnizaciones;100;0.00;
sepind;100;1;100;100;100;
finFactura
```





Ejemplo TXT Factura

El siguiente ejemplo es para generar una factura utilizando en Método de Pago
(03 = Transferencia Electrónica de Fondos, 02 = Cheque Nominativo y 01 = Efectivo)

```
re;Enrique Cedeño Martinez;Enrique Cedeño Martinez;XEXX010101000;Paseo Tableado;356;B;Animas;;;Puebla;Puebla;México;72400;  
fa;Pago en una sola exhibición;8900;;;MXN;8900;FAC;03,02,01;7865;Regimen Intermedio;Puebla, Puebla;  
cto;1;Servicio;;Pago de nómina (Semana 1 - 2);8900;8900;  
titt;0.00;  
finFactura
```



***En Factureya tenemos la solución.
¡Compruébalo, es más fácil y rápido!***

 @FactureyaMX  FactureyaFacturaElectronica  www.factureya.com

